

Juel Verland Art

Holbæk



Galleriet slår dørene op i nye istandsatte lokaler
i Smedelundsgade 31A - åbningsfernisering med

Gunleif Grube
Claudie Poinsard
Alba S. Enström
Claus Ib Olsen



Kl. 14:30 - Dørene åbner (indgang i gården)
Kl. 15:00 - Officiel åbning v/Borgmester
Søren Kjærsgaard

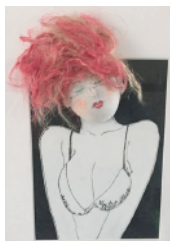

Kunstforeningen Juel Verland Art
udlodder i dagens anledning et
indrammet litografi af Gunleif Grube
blandt nye medlemmer.

Derudover er kælderens fuld af
værker fra mange andre kunstnere.
Så der er mulighed for en god handel.

Fernisering lørdag 4. marts 2017 kl. 14:30 - 17:00

Kunstnerne vil være til stede på dagen